

COMPUTO ESTIMATIVO

OGGETTO: POR Sicilia 2014-2020 "Progetto per la Valorizzazione ed il Miglioramento delle Condizioni e degli standard di fruizione della Galleria Regionale Palazzo Bellomo di Siracusa". AGGIORNAMENTO AL PREZZIARIO OO.PP. 2019

COMMITTENTE: Dipartimento BB.CC. e dell'I.S. - Polo regionale di Siracusa per i siti culturali - Galleria Regionale di Palazzo Bellomo.

Siracusa, _____

IL TECNICO

Geom. F. Politino - Arch. A. Ministeri

Num.Ord. TARIFFA	DESIGNAZIONE DEI LAVORI	unità di misura	DIMENSIONI				Quantità	IMPORTI	
			par.ug.	lung.	larg.	H/peso		unitario	TOTALE
	R I P O R T O								
	<u>LAVORI A MISURA</u>								
1 / 1 21.01.09	Demolizione di massetti di malta, calcestruzzi magri, gretonati e simili, di qualsiasi spessore, compreso il carico del materiale di risulta sul cassone di raccolta, escluso il trasporto a rifiuto. - per ogni m² e per ogni cm di spessore vano centralino al P.T. wc ufficio direzione al P. I *(par.ug.=2,10+5,80)		9,20 7,90			10,00 5,00	92,00 39,50		
	SOMMANO...	m2*cm					131,50	1,99	261,69
2 / 2 21.01.23	Rimozione di tubazioni di scarico, acqua, gas, pluviali e grondaie di qualsiasi diametro e tipo, compresi il carico del materiale di risulta sul cassone di raccolta, escluso il trasporto a rifiuto e le eventuali opere di ripristino connesse. wc uffici direzione al P.I.						25,00		
	SOMMANO...	al m					25,00	4,27	106,75
3 / 3 21.01.24	Rimozione di apparecchi igienico - sanitari e di riscaldamento compreso il carico del materiale di risulta sul cassone di raccolta, esclusi il trasporto a rifiuto e le eventuali opere di ripristino connesse. wc uffici di direzione al P.I. wc disabili museo						3,00 3,00		
	SOMMANO...	cad.					6,00	22,35	134,10
4 / 4 21.01.16	Rimozione di infissi interni od esterni di ogni specie, inclusi mostre, succieli, telai, ecc., compresi il carico del materiale di risulta sul cassone di raccolta, esclusi il trasporto a rifiuto ed eventuali opere di ripristino connesse. al P.T.: vano centralino biblioteca porte interne uffici 14 - 15 - 16 - 17 -19 - 18		6,00	2,10 1,30 1,10		4,95 2,20 2,20	10,40 2,86 14,52		
	SOMMANO...	al m²					27,78	15,78	438,37
5 / 5 21.01.11	Rimozione di intonaco interno od esterno, eseguito con qualsiasi mezzo, compreso l'onere del carico del materiale di risulta sul cassone di raccolta, escluso il trasporto a rifiuto.m2*cm al Piano Terra guardiola *(lung.=1,45+0,95+0,90+2,35) per interventi localizzati biblioteca *(lung.=6+6,10+5,95+5,60) atrio cortile Parisio cortile parisio al Piano Primo per ricostruzione cordolo in c.a. cortile parisio cortile degli stemmi (par.ug.=2*3) (par.ug.=2*3) (vedi grafico:)		2,00	5,65 23,65 7,80 10,90 5,00 9,20		4,75 4,85 2,00 7,50 7,50 7,50	53,68 25,00 114,70 15,60 81,75 37,50 69,00		
			3,00 3,00	30,00 5,50		0,60 0,60	54,00 9,90		
			6,00 6,00	8,75 30,00		0,60 0,60	31,50 108,00		
	SOMMANO...	m2*cm					600,63	3,94	2'366,48
	A R I P O R T A R E								3'307,39

Num.Ord. TARIFFA	DESIGNAZIONE DEI LAVORI	unità di misura	DIMENSIONI				Quantità	IMPORTI	
			par.ug.	lung.	larg.	H/peso		unitario	TOTALE
	R I P O R T O								3'307,39
6 / 6 21.09.01	Rincocciatura ed appiombatura di vecchie murature di pietrame e/o mattoni precedentemente stonacate, da realizzarsi con malta a base di calce idraulica e scaglie di tavelle o matto ... nto, e quanto altro occorre per dare l'opera completa a perfetta regola d'arte. - per ogni m² e per ogni cm di spessore Vedi voce n° 5 [m2*cm 600.63]								
	SOMMANO...	m2*cm					600,63		
							600,63	17,17	10'312,82
7 / 7 21.03.01.001	Risanamento di strutture intelaiate in cemento armato per ricostituzione della malta copri ferro con conservazione della sezione originaria mediante: asportaz ... ritiro, avendo cura di realizzare un copri ferro di almeno 2 cm. per ogni m² d'intervento e per i primi 2 cm di spessore per risanamento cordolo di coronamento esistente cortile parisio cortile degli stemmi			30,00 5,50 8,75 30,00		0,60 0,60 0,60 0,60	18,00 3,30 5,25 18,00		
	SOMMANO...	m²					44,55	93,59	4'169,43
8 / 8 21.03.01.002	Risanamento di strutture intelaiate in cemento armato per ricostituzione della malta copri ferro con conservazione della sezione originaria mediante: asportaz ... o, avendo cura di realizzare un copri ferro di almeno 2 cm. per ogni m² d'intervento e per ogni cm successivo ai primi 2 per risanamento cordolo di coronamento esistente cortile parisio cortile degli stemmi		3,00 3,00 3,00 3,00	30,00 5,50 8,75 30,00		0,60 0,60 0,60 0,60	54,00 9,90 15,75 54,00		
	SOMMANO...	m² x cm					133,65	39,76	5'313,92
9 / 9 21.08.01	Smontaggio, riparazione (con sostituzione di legname fino al 15% del totale dell'infisso) e ricollocazione di infissi in legno sia esterni che interni ad una o più partite con o se ... prese opere murarie e quanto altro occorre per dare l'opera completa a perfetta regola d'arte. - per ogni m² di infisso biblioteca porte interne uffici 14 - 15 - 16 - 17 -19 - 18 portoni ingresso su via Capodieci vano centralino biblioteca (vedi grafico:)		6,00 1,00	1,30 1,10 2,20 2,10 1,30		2,40 2,20 4,00 4,95 2,20	3,12 14,52 8,80 10,40 2,86		
	SOMMANO...	al m²					39,70	133,56	5'302,33
	A R I P O R T A R E								28'405,89



Num.Ord. TARIFFA	DESIGNAZIONE DEI LAVORI	unità di misura	DIMENSIONI				Quantità	IMPORTI	
			par.ug.	lung.	larg.	H/peso		unitario	TOTALE
	R I P O R T O								28'405,89
10 / 10 21.08.03	Verniciatura di infissi in legno con due passate di vernice a smalto previa raschiatura accurata di vernici esistenti a macchina o a mano, anche con l'uso di solventi, compreso tra ... adeguata preparazione a stucco delle superfici da verniciare, compresa la loro scartavetratura e pulitura delle stesse. Vedi voce n° 9 [al m² 39.70]		2,00				79,40		
	SOMMANO...	al m²					79,40	53,00	4'208,20
11 / 11 26.01.04.002	Approntamento di ponteggio con tubolari metallici (sistema tubo-giunto), compreso il nolo per i primi 30 giorni, realizzato per interventi ad altezze superiori a m 3,50, costituito ... per ogni m² di ponteggio in opera misurato dalla base e per i primi 30 giorni a decorrere dall'ultimazione del montaggio al Piano terra zona centralino Esterni cortile Parisio (lung.=15,50+12,70) cortile delle palme *(lung.=11,60+7,40)		9,20 28,10				4,90 5,10	45,08 143,31	
				9,40 5,00 9,20 3,40 28,20 19,00	1,10 1,10 1,10 1,10 1,10 1,10	9,00 4,00 9,50 4,00 11,00 11,00	93,06 22,00 96,14 14,96 341,22 229,90		
	SOMMANO...	al m³					985,67	11,69	11'522,48
12 / 12 26.01.05	Nolo di ponteggio con tubolari metallici (sistema tubo-giunto), realizzato per interventi ad altezze superiori a m 3,50, costituito in opera compreso i pianali in legno o metallo i ... urato dalla base e per ciascuno dei successivi mesi o frazione di mese non inferiore a 25 giorni, dopo i primi 30 giorni Vedi voce n° 11 [al m³ 985.67]		6,00				5'914,02		
	SOMMANO...	al m³					5'914,02	1,22	7'215,10
13 / 13 26.01.13	Mantovana parasassi a tubi e giunti o prefabbricata con tavole in legno o metalliche, con inclinazione a 45° e sporgenza di m 1,50 dal ponteggio, compreso trasporto da e per il dep ... magistero per dare l'opera compiuta a perfetta regola d'arte. Valutata al metro quadrato per tutta la durata dei lavori. ponteggi all'interno dei cortili cortile parisio *(par.ug.=9,40+5+9,2+3,4+28,2) cortile delle palme		55,20				55,20 19,00		
	SOMMANO...	al m²					74,20	21,86	1'622,01
14 / 14 26.01.06	Smontaggio ad opera ultimata di ponteggio di cui alla voce 23.1.1.4, compreso il carico in cantiere, il trasporto e lo scarico al deposito: - per ogni m³ di ponteggio in								
	A R I P O R T A R E								52'973,68



Num.Ord. TARIFFA	DESIGNAZIONE DEI LAVORI	unità di misura	DIMENSIONI				Quantità	IMPORTI	
			par.ug.	lung.	larg.	H/peso		unitario	TOTALE
	R I P O R T O								52'973,68
15 / 15 26.01.15	opera misurato dalla base Vedi voce n° 11 [al m³ 985.67]						985,67		
	SOMMANO...	al m³					985,67	3,93	3'873,68
	Schermatura di ponteggi e castelletti, con stuoie o reti di qualsiasi natura fornita e posta in opera con ogni onere e magistero, misurata per ogni m² di faccia vista. Valutata per tutta la durata dei lavori e compresa la manutenzione ed eventuale sostituzione.								
	per schermatura *(par.ug.=985,67/1,10)		896,06				896,06		
16 / 16 ANP.01	SOMMANO...	m²					896,06	2,88	2'580,65
	movimentazione e trasporto opere d'arte da eseguire durante i lavori al fine di preservare le opere da polveri, potenziali danni per la presenza di uomini e mezzi all'interno del m ... portati con mezzi idonei con conducente. La misurazione sarà effettuata per ogni metro quadrato di struttura realizzata.								
	per messa in sicurezza e spostamenti opere all'interno del museo						120,00		
	SOMMANO...	m2					120,00	157,44	18'892,80
17 / 17 ANP.07	Fornitura, trasporto e posa in opera di impianto (montascala) adatto al trasporto di persone in carrozzina su scala a più rampe (servoscala) con guida a pendenza variabile con il d ... lo smontaggio dell'impianto esistente ed il trasporto a rifiuto, escluso l'onere per la scarica da compensare a parte.								
	per accesso uffici						1,00		
	SOMMANO...	a corpo					1,00	14'735,23	14'735,23
18 / 18 14.08.12.009	Fornitura e posa in opera di apparecchio per illuminazione di emergenza con sorgente luminosa a LED costituito da corpo in policarbonato e ottica simmetrica e ... nfronto con apparecchi a tubo fluorescente). flusso Luminoso equivalente FL.24W (SA) - aut. 3h - Autodiagnosi								
	a copertura di tutto il museo e gli uffici						50,00		
	SOMMANO...	cad					50,00	354,20	17'710,00
19 / 19 21.02.17	Raschiatura di carta da parati o vecchie pitture o tinte a calce o a colla, tinte lavabili, vernici, ecc. anche a più strati, stuccatura di eventuali fori con gesso scagliola, scar ... ccolta e quanto altro necessario per dare la superficie pronta per il nuovo trattamento, escluso il trasporto a rifiuto.								
	vano scala		2,00	6,05		5,37	64,98		
			2,00	2,80		5,37	30,07		
				6,05	2,80		16,94		
	ex locale deposito		2,00	3,50		4,75	33,25		
			2,00	2,35		4,75	22,33		
							12,20		
	biblioteca *(lung.=6,10+5,95+6+5,60)			23,65		4,85	114,70		
							34,70		
	al Piano Primo:								
	disimpegno *(par.ug.=2,70+3,90+3,80+2,30)		12,70			3,90	49,53		
	disimpegno *(lung.=6,20+6,00+2,05+2,05)			16,30		3,90	63,57		
	(par.ug.=1,30*12,50)		16,25				16,25		
	disimpegno *(lung.=11,00+11,00+2,10+2,20)			26,30		3,90	102,57		
	(par.ug.=4,65+8,95)		13,60				13,60		
	A R I P O R T A R E						574,69		110'766,04

Num.Ord. TARIFFA	DESIGNAZIONE DEI LAVORI	unità di misura	DIMENSIONI				Quantità	IMPORTI	
			par.ug.	lung.	larg.	H/peso		unitario	TOTALE
	R I P O R T O						574,69		110'766,04
20 / 20 11.01.01	disimpegno scala *(lung.=2,80+2,80+7,10+7,10)			19,80		3,00	59,40		
							19,85		
	vano 22-22 *(lung.=7,40+7,55+5,65+5,65+5,65+5,65)			37,55		5,80	9,50		
	per interventi vari						217,79		
21 / 21 21.01.25	guardiola *(lung.=1,05+2,40+1,40+0,95+2,05+2,05+1,45+0,95+0,90+2,35+0,95+0,95+0,55+0,60)			18,60		4,75	88,35		
				12,20		4,75	57,95		
	SOMMANO...	al m²					1'097,53	5,14	5'641,30
	Tinteggiatura per interni con pittura lavabile di resina vinilacrilica emulsionabile (idropittura), con elevato potere coprente. Data in opera su superfici orizzontali o verticali, ... to delle superfici con idoneo fondo isolante e quanto altro occorre per dare il lavoro compiuto a perfetta regola d'arte						150,00		
22 / 22 21.02.03	nelle sale museali (in quantità riunite)						1'097,53		
	Vedi voce n° 19 [al m² 1 097.53]						1'247,53	5,06	6'312,50
	SOMMANO...	al m²							
	Trasporto alle pubbliche discariche del comune in cui si eseguono i lavori o nella discarica del comprensorio di cui fa parte il comune medesimo o su aree autorizzate al conferimen ... lo del cassone, esclusi gli oneri di conferimento a discarica. - per ogni m³ di materiale trasportato misurato sul mezzo						25,00		
23 / 23 26.01.01.002	se ne prevedono						25,00		
	SOMMANO...	al m³					25,00	32,26	806,50
	Muratura di mattoni pieni e malta avente le caratteristiche di resistenza previste in progetto nel rispetto del D.M. 14/01/2008, eseguita a cucì e scuci per piccoli tratti, compres ... ere per il perfetto raccordo con le murature esistenti e quanto altro occorre per dare l'opera completa a regola d'arte.						2,20		
	per consolidamento muratura area stampa						2,20		
24 / 24 26.01.02	SOMMANO...	al m³					2,20	823,72	1'812,18
	Approntamento di ponteggio in elementi portanti metallici (sistema a telaio), compreso il nolo, manutenzione e controllo per i primi 30 giorni, realizzato per interventi ad altezze ... per ogni m² di ponteggio in opera misurato dalla base e per i primi 30 giorni a decorrere dall'ultimazione del montaggio						45,00		
	per interventi localizzati e sparsi nell'edificio						45,00		
	SOMMANO...	al m²					45,00	8,93	401,85
25 / 25 26.01.03	Nolo, manutenzione e controllo di ponteggio in elementi portanti metallici (sistema a telaio), realizzato per interventi ad altezze superiori a m 3,50, costituito in opera compreso ... urato dalla base e per ciascuno dei successivi mesi o frazione di mese non inferiore a 25 giorni, dopo i primi 30 giorni						135,00		
	se ne prevedono *(par.ug.=3*45)		135,00				135,00		
	SOMMANO...	al m²					135,00	1,26	170,10
	Smontaggio ad opera ultimata di ponteggio di cui alla voce 23.1.1.1, compreso il carico in cantiere, il trasporto								
	A R I P O R T A R E								125'910,47

Num.Ord. TARIFFA	DESIGNAZIONE DEI LAVORI	unità di misura	DIMENSIONI				Quantità	IMPORTI	
			par.ug.	lung.	larg.	H/peso		unitario	TOTALE
	R I P O R T O								125'910,47
	e lo scarico al deposito: - per ogni m² di ponteggio in opera misurato dalla base se ne prevedono						45,00		
	SOMMANO...	al m²					45,00	3,58	161,10
26 / 26 26.01.28	Recinzione di cantiere alta cm 200, realizzata con tavolato continuo dello spessore minimo di 2 cm sostenuto da montanti in legno convenientemente ancorati a terra e opportunamente ... o tutti i materiali occorrenti, il montaggio e lo smontaggio. Valutata al metro quadrato per tutta la durata dei lavori. per delimitazione area cantiere						60,00		
	SOMMANO...	al m²					60,00	20,40	1'224,00
27 / 27 26.03.01.005	Segnaletica di sicurezza e di salute sul luogo di lavoro da utilizzare all'interno e all'esterno dei cantieri; cartello di forma triangolare o quadrata, indicante avvertimenti, pre ... er la durata del lavoro al fine di garantire la sicurezza dei lavoratori. in lamiera o alluminio, con diametro cm 90,00. se ne prevedono						4,00		
	SOMMANO...	cad.					4,00	75,40	301,60
28 / 28 26.03.03	Strisce antiscivolo autoadesive in granuli di silicio, per gradini, rampe, ecc.,fornite e poste in opera. Sono compresi: l'uso per la durata della fase che prevede l'applicazione d ... temporaneo delle strisce. Misurate a metro di strisce poste in opera, al fine di garantire la sicurezza dei lavoratori. per percorsi interni e scale se ne prevedono						150,00		
	SOMMANO...	al m					150,00	5,47	820,50
29 / 29 26.03.04	Lampeggiante da cantiere a led di colore giallo o rosso con alimentazione a batterie ricaricabili, emissione luminosa a 360°, fornito e posto in opera. Sono compresi: l'uso per la ... lizzo temporaneo del lampeggiante. Per la durata della fase di lavoro, al fine di garantire la sicurezza dei lavoratori. se ne prevedono						6,00		
	SOMMANO...	cad.					6,00	30,41	182,46
30 / 30 ANP.12	Intervento su infisso in vetro da effettuarsi mediante lo smontaggio delle ante, la realizzazione delle staffe ad L in acciaio cor-ten delle dimensioni di cm 30x 6 e spessore di mm ... rottura dei vetri. E' inoltre compreso ogni altro onere e magistero per dare l'opera completa a perfetta regola d'arte. per accesso alle sale al P.T.						4,00		
	SOMMANO...	a corpo					4,00	1'931,63	7'726,52
31 / 31 15.01.05	Fornitura e collocazione di lavabo a colonna in porcellana vetrificata delle dimensioni di 65x50 cm circa con troppo pieno, corredato di gruppo miscelatore per acqua calda e fredda ... ntificazione, già predisposti, e quanto altro occorrente per dare l'opera completa e funzionante a perfetta regola d'arte. wc direzione						1,00		
	A R I P O R T A R E						1,00		136'326,65

Num.Ord. TARIFFA	DESIGNAZIONE DEI LAVORI	unità di misura	DIMENSIONI				Quantità	IMPORTI	
			par.ug.	lung.	larg.	H/peso		unitario	TOTALE
	R I P O R T O						1,00		136'326,65
32 / 32 15.01.08	Fornitura e collocazione di vaso igienico in porcellana vetrificata a pianta ovale delle dimensioni di 55x35 cm circa del tipo a cacciata con sifone incorporato, completo di sedile ... co e ventilazione, già predisposti, e quanto altro occorrente per dare l'opera completa e funzionante a perfetta d'arte. wc direzione	cad.					1,00	318,77	318,77
	SOMMANO...	cad.					1,00	245,43	245,43
33 / 33 15.03.02	Fornitura e collocazione di mobile WC attrezzato monoblocco per disabili comprensivo di: a) cassetta di scarico avente pulsante di scarico manuale; b) tazza sanitaria con pulsante ... viti e bulloni cromati, le opere murarie e quanto altro occorre per dare l'opera completa e funzionante a regola d'arte. bagno disabili museo	cad.					1,00	1'931,65	1'931,65
34 / 34 15.04.01.01	Fornitura e collocazione di punto acqua per impianto idrico per interni con distribuzione a collettore del tipo a passatore, comprensivo di valvola di sezionamento a volantino, tar ... inetto passatore in ottone cromato da 3/4". Per costo unitario a punto d'acqua: con tubazione in rame coibentata Ø 14 mm wc direzione wc disabili museo	cad.					3,00 3,00	109,31	655,86
35 / 35 15.04.04	Fornitura e collocazione di rubinetto di arresto in ottone cromato da 1/2" compreso ogni onere e magistero. wc direzione wc disabili	cad.					2,00 2,00	23,80	95,20
36 / 36 15.04.08.01	Fornitura e collocazione di tubi in polipropilene PP-R 80 prodotto secondo UNI EN ISO 15874-2/5, per condotte in pressione di acqua calda e fredda (pressione massima di funzionamen ... gni altro onere e magistero per dare l'opera completa e funzionante a perfetta regola d'arte. per diametro DN 16x11,5 mm per rinnovo wc direzione e wc disabili in quantità riunite	al ml					60,00 60,00	6,11	366,60
37 / 37 21.01.06	Demolizione di pavimenti e rivestimenti interni od esterni quali piastrelle, mattoni in graniglia di marmo, e simili, compresi la demolizione e la rimozione dell'eventuale sottostr ... di cm 2, nonché l'onere per il carico del materiale di risulta sul cassone di raccolta, escluso il trasporto a rifiuto. wc direzione	al m²	2,00 2,00	1,80 3,25		2,20 2,20	7,92 14,30	10,84	240,86
38 / 38 05.01.06	Pavimento in piastrelle in monocottura di 1ª scelta con superficie smaltata a tinta unica o decorato a macchina,								
	A R I P O R T A R E								140'181,02

Num.Ord. TARIFFA	DESIGNAZIONE DEI LAVORI	unità di misura	DIMENSIONI				Quantità	IMPORTI	
			par.ug.	lung.	larg.	H/peso		unitario	TOTALE
	R I P O R T O								140'181,02
39 / 39 05.02.01	in opera con collanti o malta cementizia dosata in parti uguali di ... a dei giunti con prodotto idoneo ed ogni altro onere e magistero per dare il lavoro completo e a perfetta regola d'arte. wc direzione						5,80		
	SOMMANO...	m²					5,80	46,94	272,25
	Rivestimento di pareti con piastrelle di ceramica maiolicate di 1ª scelta, a tinta unica o decorate a macchina, in opera con collanti o malta bastarda compreso i pezzi speciali, l' ... prodotto, la completa pulitura ed ogni altro onere e magistero per dare il lavoro completo e a perfetta regola d'arte. wc direzione		2,00	1,80		1,40	5,04		
	SOMMANO...	m²	2,00	3,25		1,40	9,10		
40 / 40 05.01.10.001	Massetto di sottofondo per pavimentazioni in conglomerato cementizio per strutture non armate o debolmente armate, in ambiente secco classe d'esposizione X0 (U ... tura nonché ogni onere e magistero per dare l'opera finita a perfetta regola d'arte. collocato all'interno degli edifici centralino						9,20		
	SOMMANO...	m²					9,20	17,92	164,86
	Fornitura e posa in opera di pavimento in pietra bianca di Comiso, dello spessore di cm. 3 e di dimensioni cm.30*60. Compreso. il trasporto, lo sfido, il trattamento antiscivolo e ... i altro onere e magistero per dare l'opera completa a perfetta regola d'arte. Da contabilizzare per ogni metro quadrato. centralino						9,20		
	SOMMANO...	m2					9,20	119,05	1'095,26
42 / 42 21.09.02.02	Fornitura e posa in opera di intonaco cocciopesto, composto da una miscela di calce idraulica naturale priva di sali idrosolubili e cotto siciliano macinato e/o sabbie laviche, ave ... i spigoli e angoli, e qualunque altro onere e magistero per dare l'opera completa a perfetta regola d'arte. per esterni al Piano Terra atrio cortile Parisio cortile parisio			7,80 10,90 5,00 9,20		2,00 7,50 7,50 7,50	15,60 81,75 37,50 69,00		
	al Piano Primo parapetto terrazza parapetto terrazza		2,00 4,00 4,00	31,00 31,00 8,00		0,80 0,80 0,80	49,60 99,20 25,60		
	lato cortile Istituto S.Metodio			25,00		11,00	275,00		
	SOMMANO...	al m²					653,25	63,36	41'389,92
	Fornitura e posa in opera di strato di finitura con intonaco cocciopesto composta da una miscela di calce idraulica naturale priva di sali idrosolubili e cotto siciliano								
	A R I P O R T A R E								183'743,15

Num.Ord. TARIFFA	DESIGNAZIONE DEI LAVORI	unità di misura	DIMENSIONI				Quantità	IMPORTI	
			par.ug.	lung.	larg.	H/peso		unitario	TOTALE
	R I P O R T O								183'743,15
	macinato e ... di spigoli e angoli, e qualunque altro onere e magistero per dare l'opera completa a perfetta regola d'arte. per esterni Vedi voce n° 42 [al m² 653.25]						653,25		
	SOMMANO...	al m²					653,25	23,38	15'272,98
44 / 44 21.09.05.001	Fornitura e posa in opera di intonaco traspirante realizzato con malta di pura calce idraulica certificata NHL 3.5, pozzolana naturale ed inerti di sabbia calcarea dolomitica e sil ... i spigoli e angoli, e qualunque altro onere e magistero per dare l'opera completa a perfetta regola d'arte. per interni al Piano Terra biblioteca *(lung.=6+6,10+5,95+5,60)			23,65		4,85	114,70		
	guardiola		2,00	1,80		3,00	10,80		
	per interventi vari in quantità riunite						88,35		
	SOMMANO...	al m²					25,00		
	SOMMANO...	al m²					238,85	47,60	11'369,26
45 / 45 21.09.06.001	Fornitura e posa in opera di strato di finitura con intonaco traspirante composta da malta ad altissima porosità e traspirabilità a base di pura calce idraulica naturale NHL 3.5, p ... di spigoli e angoli, e qualunque altro onere e magistero per dare l'opera completa a perfetta regola d'arte. per interni Vedi voce n° 44 [al m² 238.85]						238,85		
	SOMMANO...	al m²					238,85	20,03	4'784,17
46 / 46 14.06.03.001	Fornitura e posa in opera di Sistema Statico di Continuità (UPS), con ingresso trifase ed uscita trifase di tipo a doppia conversione, autonomia minima 10 minuti a pi ... ro necessario per dare l'opera finita a perfetta regola d'arte. UPS trifase/trifase da 10kVA aut. 10 min. a pieno carico per adeguamento alla norma						1,00		
	SOMMANO...	cad					1,00	8'222,00	8'222,00
47 / 47 14.06.04.002	Fornitura e posa in opera di batterie supplementari per gli UPS di cui alla voce 14.6.3 per aumentarne l'autonomia. Il pacco batterie aggiuntivo dovrà essere alloggiato i ... nt'altro necessario per dare l'opera finita a perfetta regola d'arte. pot. 10kVA autonomia fino a 60 min. a pieno carico per adeguamento alla norma						1,00		
	SOMMANO...	cad					1,00	5'016,00	5'016,00
48 / 48 ANP.05	fornitura e posa in opera di pulsante rottura vetro. Compreso la morsetteria ed ogni altro onere e magistero per dare l'opera completa a perfetta regola d'arte. se ne prevedono						4,00		
	SOMMANO...	cadauno					4,00	113,75	455,00
49 / 49 ANP.06	Fornitura e posa in opera di cavo ad isolamento minerale multipolare stagno, non propagante l'incendio, tensione nominale 400/700 V con guaina esterna in rame rivestita con guaina ... collegamenti alle apparecchiature e quant'altro necessario per dare l'opera finita a regola d'arte. Sezione 2x1,5 mm²,								
	A R I P O R T A R E								228'862,56

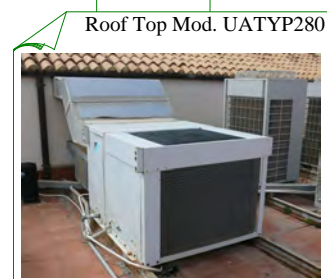
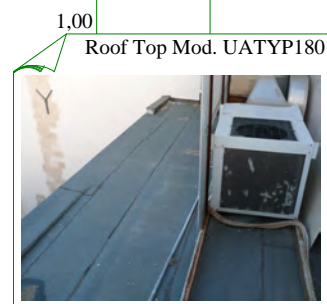

Num.Ord. TARIFFA	DESIGNAZIONE DEI LAVORI	unità di misura	DIMENSIONI				Quantità	IMPORTI	
			par.ug.	lung.	larg.	H/peso		unitario	TOTALE
	R I P O R T O								228'862,56
50 / 50 ANP.08	se ne prevedono						180,00		
	SOMMANO...	ml					180,00	35,24	6'343,20
	Fornitura e posa in opera di corpo illuminante del tipo Optec Faretto a Led, di colore bianco, avente le seguenti caratteristiche: - testata cilindrica con fusione di alluminio, v ... i e dei colori utilizzati. Sono altresì compresi nel prezzo la rimozione ed il trasporto a rifiuto del corpo esistente.								
	al Piano Terra								
	vano 4						9,00		
	vano 5-6						12,00		
	vano 7						4,00		
	al Piano Primo								
	vano 7-8						16,00		
	sala relax						8,00		
51 / 51 ANP.10	vano 1						2,00		
	sala						12,00		
	esterni						12,00		
	SOMMANO...	cadauno					75,00	455,85	34'188,75
	Fornitura e posa in opera di lenti intercambiabili per garantire una miglione del fascio luminoso dei corpi illuminanti di cui alla voce NP.ILL.01.								
	Vedi voce n° 50 [cadauno 75.00]						75,00		
	SOMMANO...	cadauno					75,00	111,54	8'365,50
	Operaio specializzato								
	per interventi di non facile valutazione da computare mediante liste settimanali degli operai:								
	per spostamenti arredi e libri biblioteca						120,00		
52 / 52 ANP.13	per opere murarie ed assistenza impianti						120,00		
	per smontaggio impianto idrico e rimontaggio						48,00		
	per spostamento centralino al I Piano						48,00		
	per trattamento solai lignei esistenti, mediante spazzolatura, trattamento antiparassitario e protettivo superficiale						16,00		
	SOMMANO...	h					352,00	32,13	11'309,76
	Operaio qualificato								
	per interventi di non facile valutazione da computare mediante liste settimanali degli operai:								
	per spostamenti arredi e libri biblioteca						120,00		
	per opere murarie						120,00		
	per opere murarie ed assistenza impianti						120,00		
53 / 53 ANP.14	per smontaggio impianto idrico e rimontaggio						36,00		
	per spostamento centralino al I Piano						48,00		
	SOMMANO...	h					444,00	29,99	13'315,56
	Operaio comune								
	per assistenza impianti						120,00		
	SOMMANO...	h					120,00	27,02	3'242,40
	restauratore opere d'arte								
	per interventi in piccoli oggetti lignei o ceramiche custodite all'interno dei magazzini o esposti						85,00		
	per interventi di consolidamento e pulitura di parti lapidee						120,00		
	A R I P O R T A R E						205,00		305'627,73

Num.Ord. TARIFFA	DESIGNAZIONE DEI LAVORI	unità di misura	DIMENSIONI				Quantità	IMPORTI	
			par.ug.	lung.	larg.	H/peso		unitario	TOTALE
	R I P O R T O						205,00		305'627,73
56 / 56 ANP.25	fornitura e posa in opera di climatizzatore del tipo Daikin Multi R410A serie MXS a 2 costituito da una unità esterna e due unità interne, classe energetica A++, unità interne con ... ompleta a perfetta regola d'arte. Nel presso sono compresi anni 5 di garanzia a cura del centro assistenza autorizzato. uffici	h					205,00	34,66	7'105,30
	SOMMANO...						2,00		
	SOMMANO...	cadauno					2,00	4'597,32	9'194,64
57 / 57 ANP.23	fornitura e posa in opera di monoblocco Roof Top Mod. Daikin UATYP180AMY1 con gas refrigerante R-407C, previo smontaggio e trasporto a rifiuto del monoblocco esistente con l'impirg ... pleta a perfetta regola d'arte. Escluso l'onere per il conferimento a discarica autorizzata da compensare a parte. per sostituzione (vedi grafico: Roof Top Mod. UATYP180)						1,00		
	SOMMANO...	cadauno					1,00	33'807,38	33'807,38
58 / 58 24.03.03.002	Fornitura e collocazione di unità interna ed esterna di condizionamento a pompa di calore e ad R410A avente le seguenti caratteristiche: - installazione a parete, a vista, con vent ... nzionamento non superiore a: 38 dB(A); - Pressione sonora unità esterna a 1 metro di distanza non superiore a: 47 dB(A); guardiola						1,00		
	SOMMANO...	cad.					1,00	1'225,33	1'225,33
59 / 59 ANP.24	fornitura e posa in opera di monoblocco Roof Top Mod. Daikin UATYP280AMY1 con gas refrigerante R-407C, previo smontaggio e trasporto a rifiuto del monoblocco esistente con l'impirg ... a perfetta regola d'arte. Escluso l'onere per il conferimento a discarica autorizzata da compensare a parte. per sostituzione (vedi grafico: Roof Top Mod. UATYP280)						1,00		
	SOMMANO...	cadauno					1,00	37'602,38	37'602,38
	A R I P O R T A R E								394'562,76

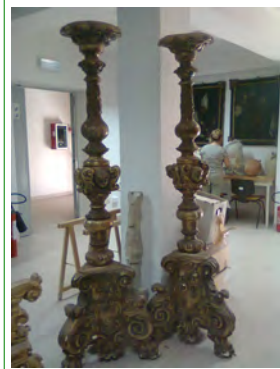

Num.Ord. TARIFFA	DESIGNAZIONE DEI LAVORI	unità di misura	DIMENSIONI				Quantità	IMPORTI	
			par.ug.	lung.	larg.	H/peso		unitario	TOTALE
	R I P O R T O								394'562,76
60 / 60 ANP.11	restauro della gelosia in ferro battuto sagomato, da eseguirsi a qualsiasi altezza con l'ausilio di personale specializzato. La lavorazione dovrà essere eseguita previa mappatura d ... o. l'intervento è da computare per ogni metro quadrato di superficie vuoto x pieno e per una sola faccia di misurazione gelosia esistente (vedi grafico:)			12,00		3,20	38,40		
	SOMMANO...	m2					38,40	214,07	8'220,29
61 / 61 ANP.18	restauro candelabro ligneo con superficie dorata: Analisi stratigrafiche eseguite su campione di materiale ligneo policromo dorato attraverso prelievo dei campioni, spianamento del ... e lacune. Reintegrazione della "mecca" nelle zone trattate incluso gli oneri relativi alla preparazione del prodotto. restauro candelabri in legno decorati (vedi grafico:)						2,00		
	SOMMANO...	a corpo					2,00	6'011,43	12'022,86
62 / 62 ANP.19	restauro trono ligneo con dorature: Analisi stratigrafiche eseguite su campione di materiale ligneo policromo dorato attraverso prelievo dei campioni, spianamento delle aree di camp ... olle, compresi gli oneri relativi alla messa in opera dell'imbottitura e della ricollocazione dei tessuti restaurati. restauro trono papale (vedi grafico:)						2,00		
	SOMMANO...	a corpo					2,00	6'229,52	12'459,04
63 / 63 ANP.21	restauro cassapanca lignea con intarsi: Analisi stratigrafiche eseguite su campione di materiale ligneo policromo dorato attraverso prelievo dei campioni, spianamento delle aree di ... strati di medio spessore o mediamente induriti a impacco e tamponcino Verniciatura a gommialacca finita a cera d'api. cassapanca esistente (vedi grafico:)						1,00		
	A R I P O R T A R E						1,00		427'264,95



Num.Ord. TARIFFA	DESIGNAZIONE DEI LAVORI	unità di misura	DIMENSIONI				Quantità	IMPORTI	
			par.ug.	lung.	larg.	H/peso		unitario	TOTALE
	R I P O R T O						1,00		427'264,95
64 / 64 ANP.17	Fornitura e posa in opera di una cassetiera in legno laccato, dimensioni cm 95x157x40, con due cassetti scorrevoli su guide, chiusi da serrature, il tutto contenuto all' ... o di una scatola interamente in legno predisposta per contenere i paramenti realizzata con base e cappello in metallo. per la conservazione degli abiti antichi custoditi nel magazzino	a corpo							
									
							1,00	3'474,86	3'474,86
							4,00		
65 / 65 ANP.02	Fornitura e posa in opera di tenda a rullo con: supporto tecnico in metallo zincato, cover di copertura bianca, fondale in lega d'alluminio rettangolare zavorrato verniciato in col ... r l'ancoraggio, il ponteggio mobile ed ogni altro onere e magistero per dare l'opera completa a perfetta regola d'arte. sala carrozze	cadauno					4,00		
							4,00	1'983,09	7'932,36
							5,00		
							5,00	2'450,46	12'252,30
66 / 66 ANP.03	Fornitura e posa in opera di tenda a rullo con: supporto tecnico in metallo zincato, cover di copertura bianca, fondale in lega d'alluminio rettangolare zavorrato verniciato in col ... r l'ancoraggio, il ponteggio mobile ed ogni altro onere e magistero per dare l'opera completa a perfetta regola d'arte. vetrata zona relax	cadauna					4,00		
							4,00	1'185,33	4'741,32
							1,00		
							3,00		
67 / 67 ANP.04	Fornitura e posa in opera di tenda a rullo con: supporto tecnico in metallo zincato, cover di copertura bianca, fondale in lega d'alluminio rettangolare zavorrato verniciato in col ... r l'ancoraggio, il ponteggio mobile ed ogni altro onere e magistero per dare l'opera completa a perfetta regola d'arte. al Piano Terra sala Antonello sala delle ceramiche						2,00		
	A R I P O R T A R E						6,00		455'665,79

Num.Ord. TARIFFA	DESIGNAZIONE DEI LAVORI	unità di misura	DIMENSIONI				Quantità	IMPORTI	
			par.ug.	lung.	larg.	H/peso		unitario	TOTALE
	R I P O R T O						6,00		455'665,79
68 / 68 ANP.27	SOMMANO...	cadauna					6,00	619,60	3'717,60
	fornitura e posa in opera di vetrina con controllo microclimatico:CARATTERISTICHE GENERALI tutte le vetrine espositive dovranno rispettare gli standards previsti dalle normative vig ... sonale interno dell'Amministrazione. Compreso ogni onere e magistero per dare l'opera completa a perfetta regola d'arte. sala Antonello						1,00		
	SOMMANO...	a corpo					1,00	34'349,30	34'349,30
69 / 69 ANP.20	intervento conservativo dipinto su tela e cornice lignea:Rimozione dipinto dalla cornice, pulitura della superficie pittorica con pennello a setole morbide verniciatura da concord ... ità di ricostruzione del tessuto cromatico e di riduzione dell'interferenza visiva delle lacune, verniciatura finale. cornici (vedi grafico:)						6,00		
	SOMMANO...	a corpo					6,00	1'836,73	11'020,38
70 / 70 ANP.22	restauro teca lignea: Analisi stratigrafiche eseguite su campione di materiale ligneo policromo dorato attraverso prelievo dei campioni, spianamento delle aree di campione,visione ... lità di ricostruzione del tessuto cromatico e di riduzione dell'interferenza visiva delle lacune, verniciatura finale. teca lignea in magazzino						1,00		
	SOMMANO...	a corpo					1,00	1'700,29	1'700,29
	Parziale LAVORI A MISURA euro								506'453,36
	T O T A L E euro								506'453,36
	A R I P O R T A R E								

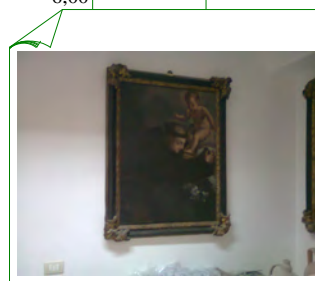

COMMITTENTE: Dipartimento BB.CC. e dell'I.S. - Polo regionale di Siracusa per i siti culturali - Galleria Regionale di Palazzo Bellomo. [Perizia Aggiornata Elenco Prezzi]