



Regione Siciliana

ASSESSORATO AI LAVORI PUBBLICI
UFFICIO DEL GENIO CIVILE
TRAPANI

**Lavori per la messa in sicurezza della sede pedonale della Via Monsignor
Francesco Ricceri e della Via Michelangelo Fardella in corrispondenza
dell'immobile sede dell'Ispettorato Ripartimentale Foreste e dell' Ispettorato
Agrario di Trapani – demanio della Regione Siciliana**

CUP G97H21000380002

- ☐ relazione tecnica e Quadro Economico
- ☒ elaborati grafici
- ☐ elenco prezzi
- ☐ computo metrico estimativo
- ☐ computo costi della sicurezza
- ☐ documentazione fotografica
- ☐ capitolato speciale d'appalto

IL PROGETTISTA

Geom. Diego Pulizzi

Si approva in linea tecnica ai sensi dell'art.5
comma. 3 della L.R. n.12 del 12/07/2011

Prot. **47339** del **22 MAR. 2021**

Il Responsabile Unico del Procedimento
(Geom. Maurizio De Luca)

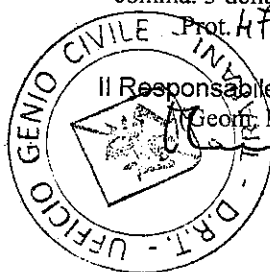

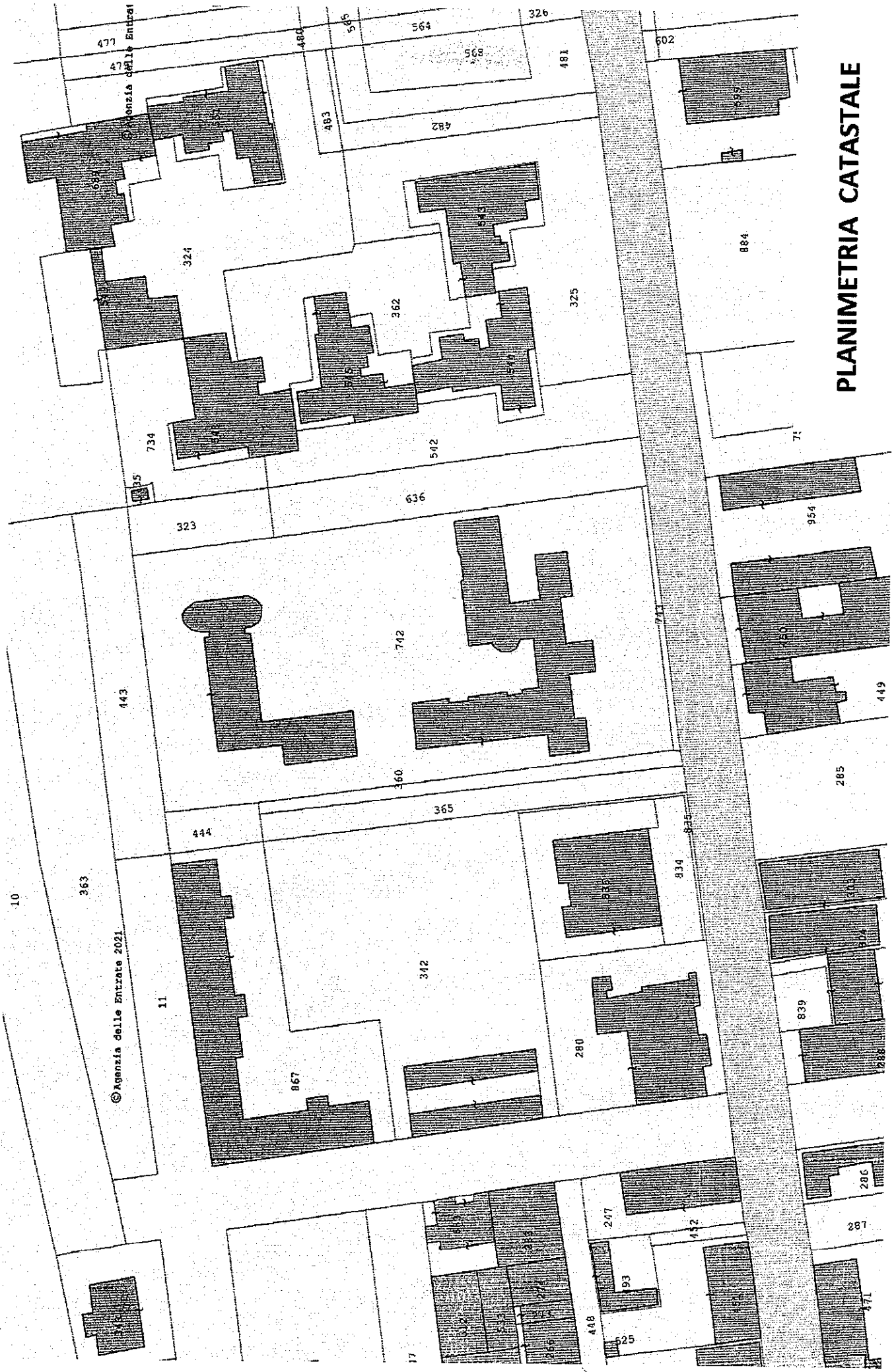

PLANIMETRIA CATASTALE

Allegato a:

NULLA OSTA PER IL RILASCIO DELLE n. 8
PARTICELLE 291-365-360-444-
443-323-636-361
Foglio 8 Comune TRAPANI
[Autorizz. Comune Trapani Prot. 175/41]
L'INCARICATO II SINDACO
Calaprice

UBICAZIONE

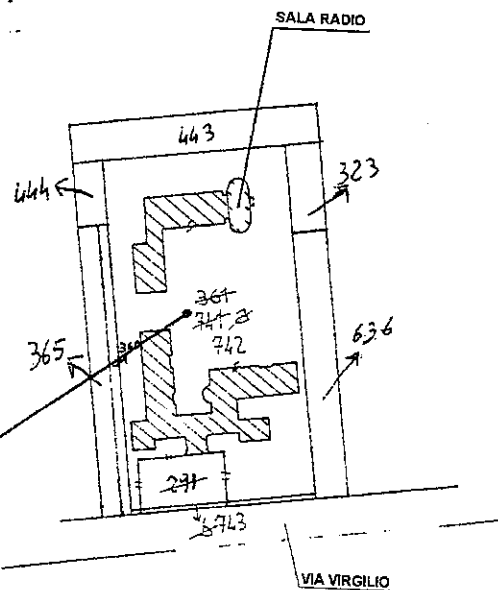

Via Virgilio

Via M. Fardella

I.P.A.

I.R.F.

garages

Via Mafalda di Savoia

Via Monsignor Ricceri



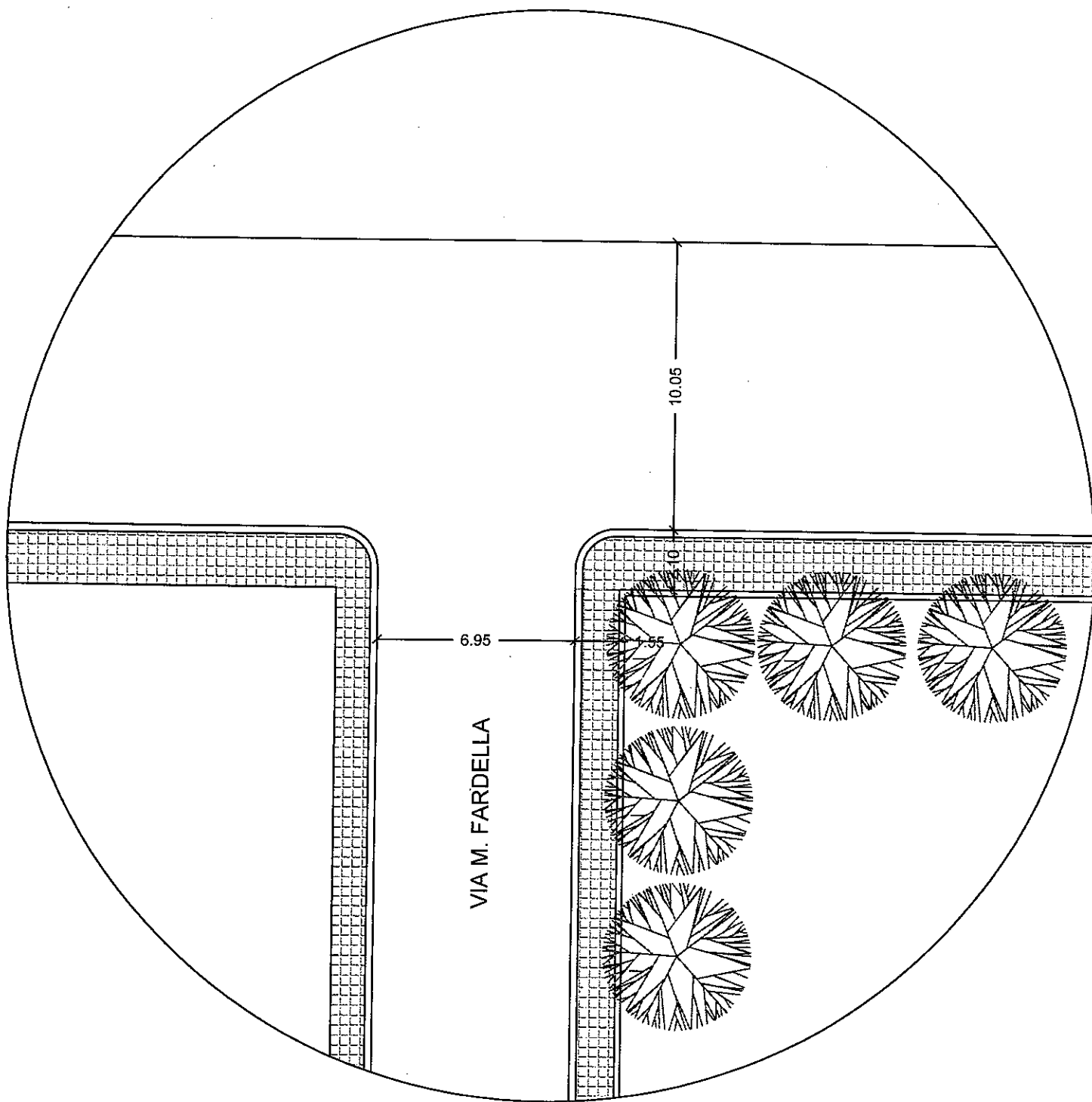

PARTICOLARE "A"
Scala 1 / 100

PART.A

LEGENDA



Marciapiedi oggetto d'intervento

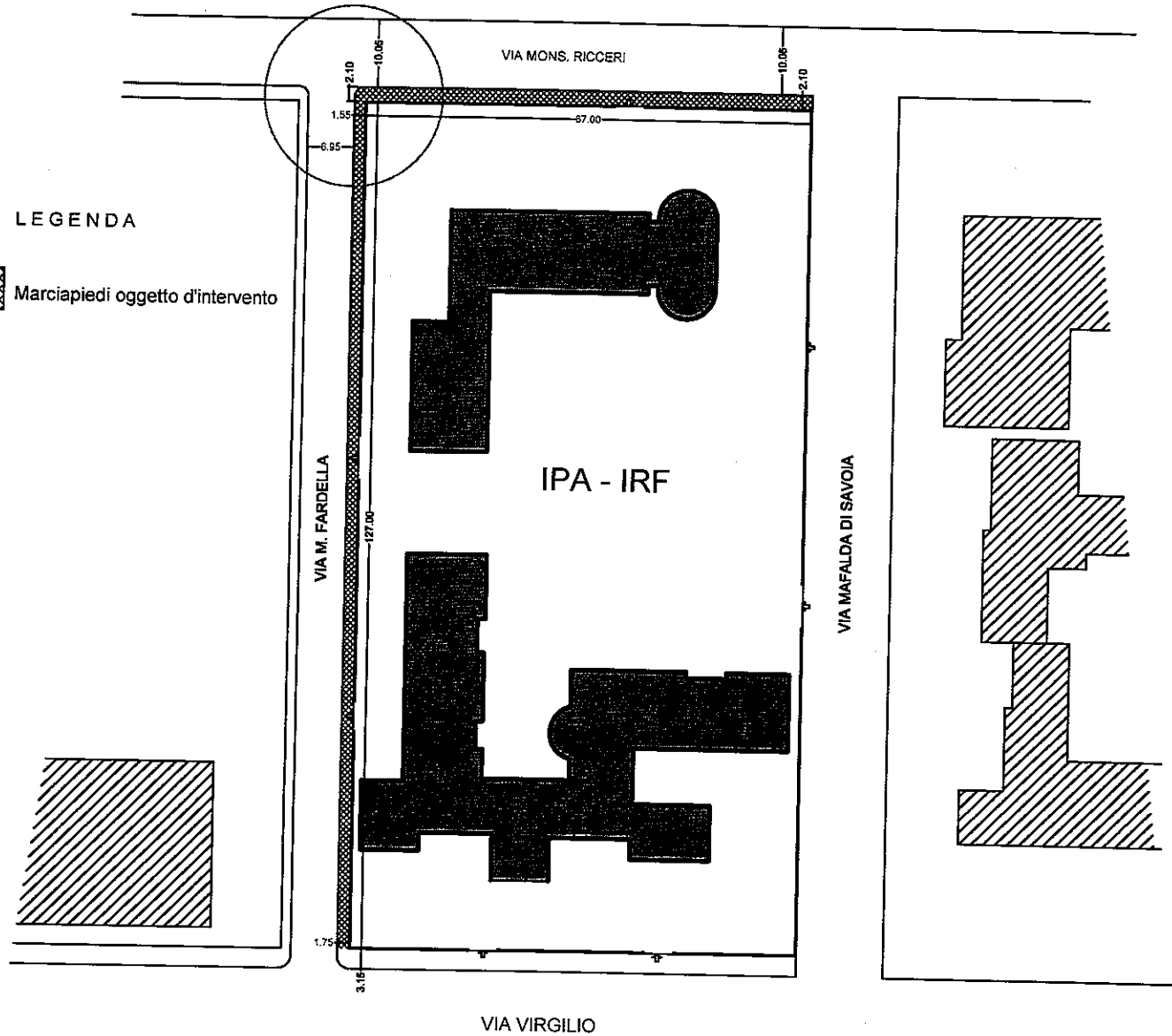

PLANIMETRIA GENERALE
Scala 1 / 1000

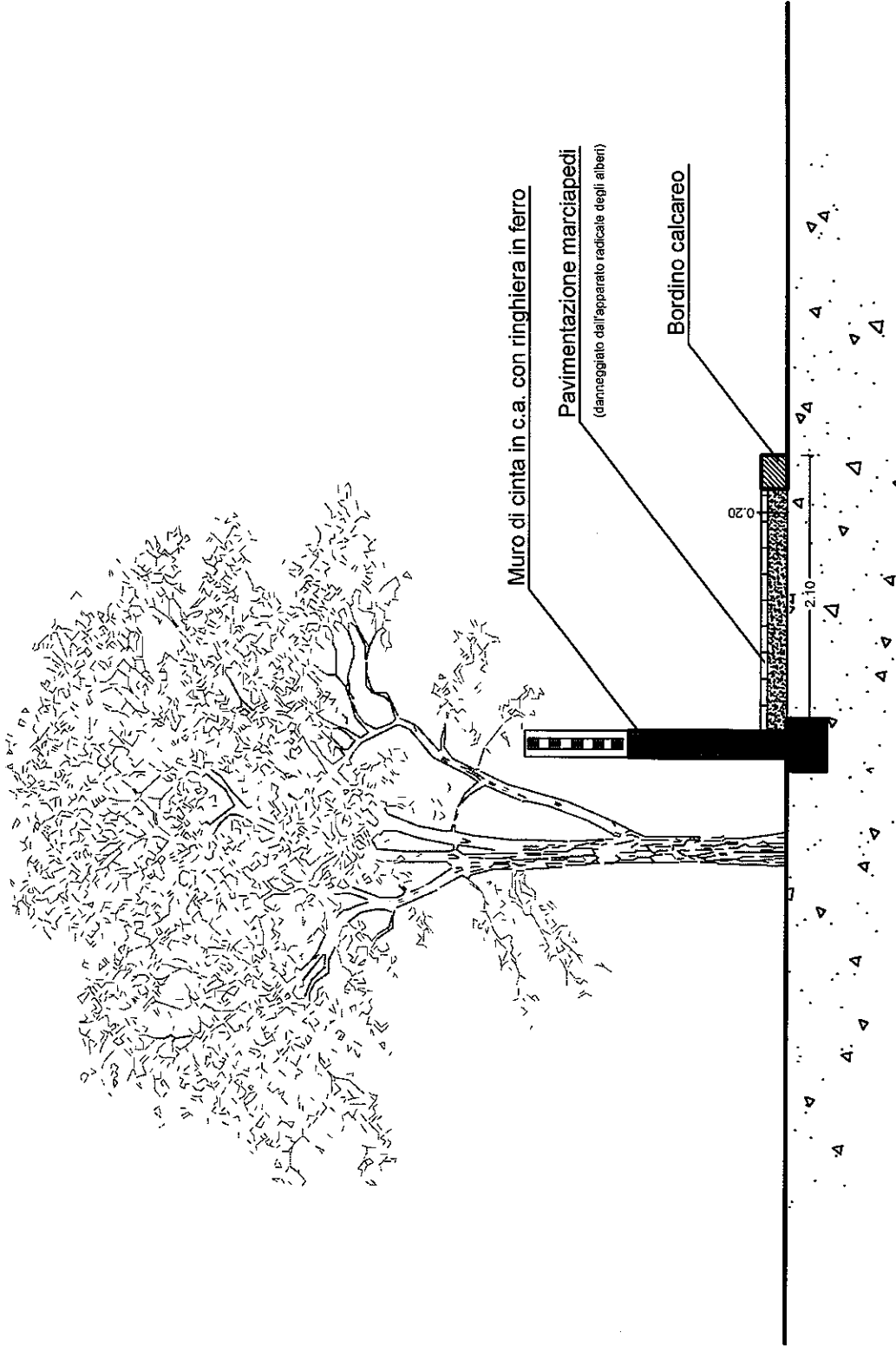

STATO ATTUALE
SEZIONE TRASVERSALE A-B
Scala 1 / 50

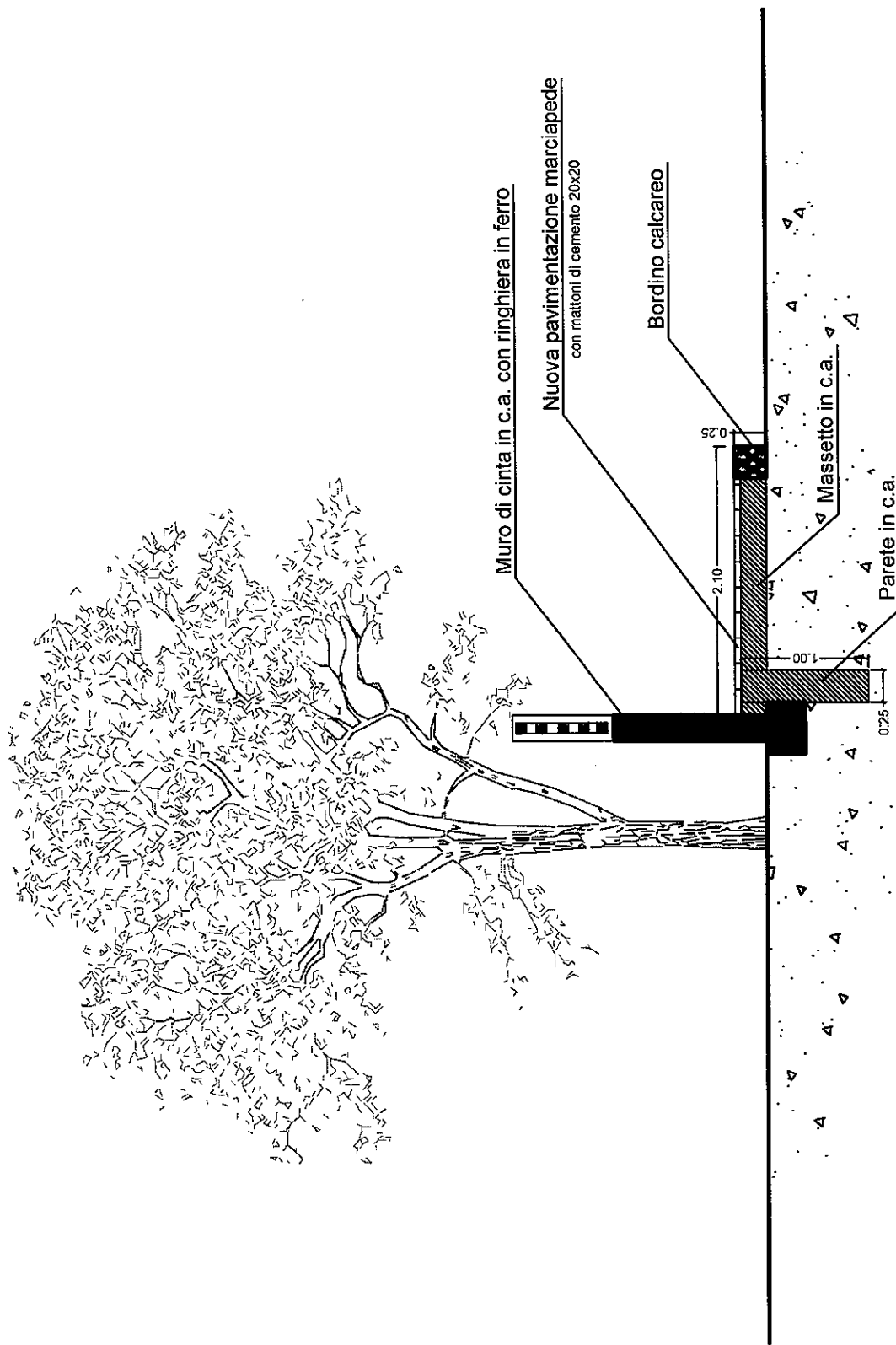

STATO FUTUTO
SEZIONE TRASVERSALE A-B
Scala 1 / 50