

Carta della pericolosità idraulica  
per fenomeni di esondazione  
scala R 1 : 10.000

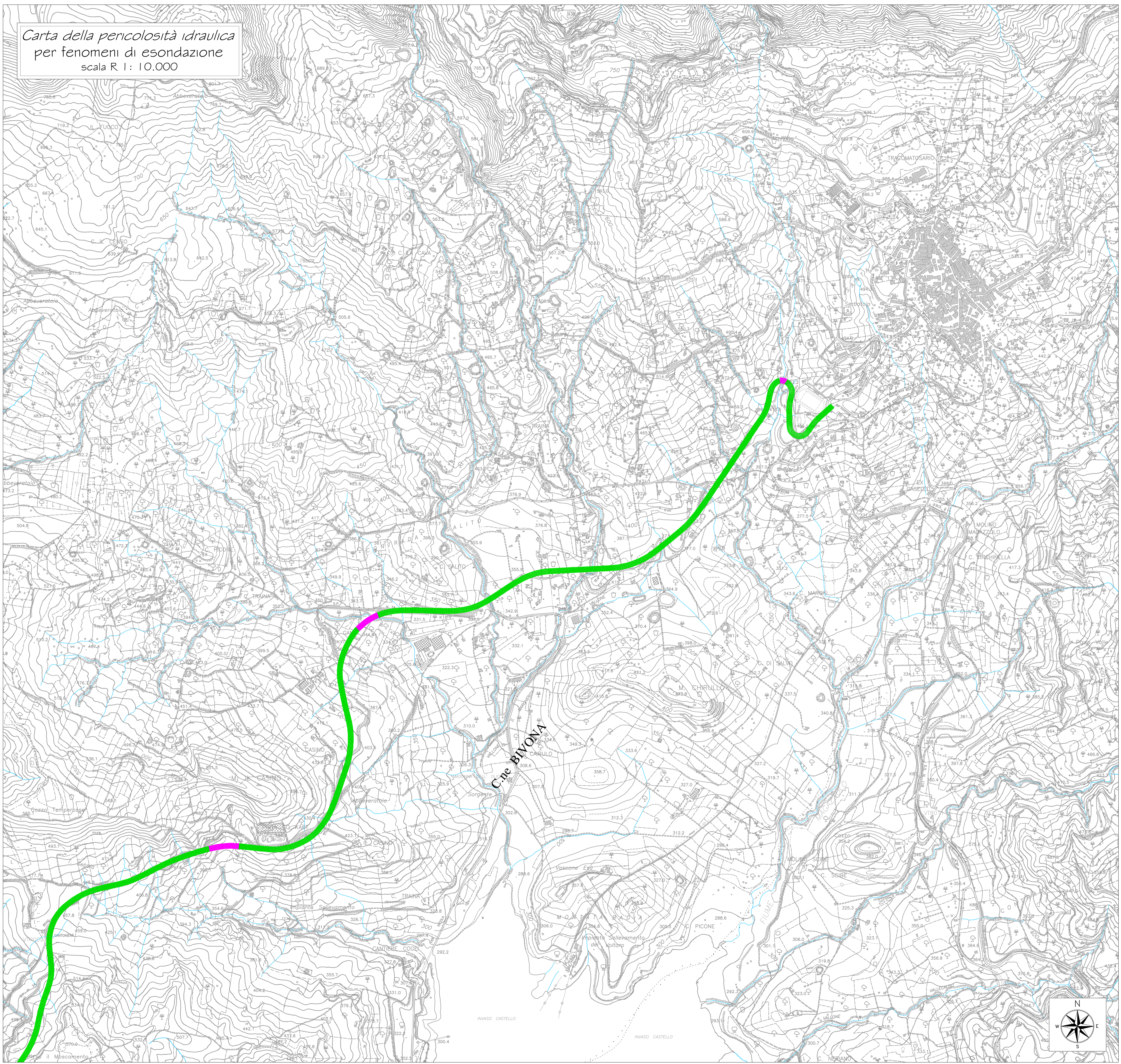

Regione Siciliana  
Assessorato Territorio e Ambiente

DIPARTIMENTO DEL TERRITORIO E AMBIENTE  
Servizio 4 "ASSETTO DEL TERRITORIO E DIFESA DEL SUOLO"

**Piano Stralcio di Bacino  
per l'Assetto Idrogeologico (P.A.I.)**

(ART.1 D.L. 180/98 convertito con modifiche con la L.267/98 s.m.s.)

**Bacino Idrografico del Fiume Magazzolo (062)  
e area territoriale  
tra i Bacini del F. Platani e del F. Magazzolo**



**CARTA DELLA PERICOLOSITÀ IDRAULICA PER  
FENOMENI DI ESONDAZIONE**

L  
E  
G  
E  
N  
D  
A

- Pericolosità alta  
T=50
- Pericolosità moderata  
T=100
- Pericolosità bassa  
T=300
- Sito d'attenzione
- Tracciato stradale in  
rilevato e/o scavo
- Tracciato stradale  
su viadotto
- Limiti Comunali

Quadro Unione

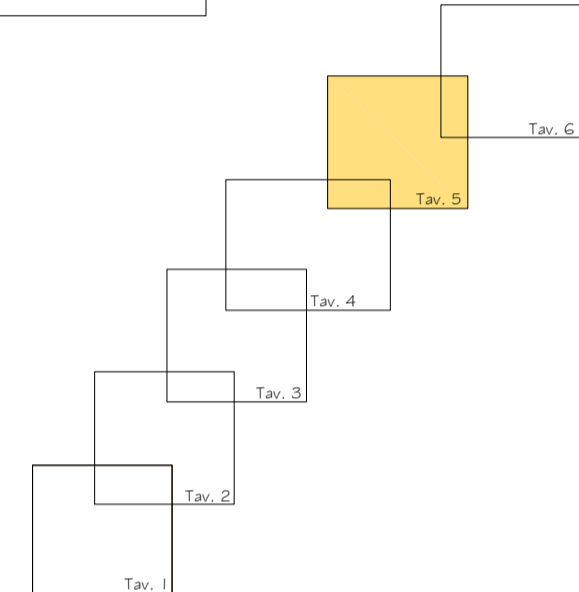

REGIONE SICILIANA

**PROVINCIA REGIONALE  
DI AGRIGENTO  
Settore Viabilità Nord Occidentale**

**Lavori per il collegamento tra la S.S.189 - S.S.118 - S.S.115  
a servizio dei comuni della montagna  
"Strada Mare-Monti" tratto S.S. 115 - S.S.118**

**PROGETTO PRELIMINARE**

ALLEGATO N°

**5.6.5**

OGGETTO: STUDIO INQUADRAMENTO TERRITORIALE ED AMBIENTALE

Carta della pericolosità idraulica per fenomeni di  
esondazione

Il Progettista

F.to Ing. Giuseppe Carlino

Il Responsabile Unico  
del Procedimento

F.to Ing. Gaetano Gucciardo

Elaborazione:

Kappa Progetti F.Ili Carlino



Delta Ingegneria s.r.l.