



Assessorato Infrastrutture e Mobilità
Dipartimento Tecnico
Ufficio Regionale del Genio Civile
Servizio di Agrigento

Oggetto: **OCDPC n. 558/2018** "Opere per il completamento e la sistemazione spondale e pulizia del torrente Bagni nel Comune di Sciacca (AG)" - Piano Investimenti Cod. SI_AG_01410 CUP: J87H21005570001

PROGETTO ESECUTIVO



I PROGETTISTI

Geom. Franco PITRUZZELLA

Ing. Angelo Valerio ZAMBITO

IL DIRETTORE DEI LAVORI E
COORDINATORE PER LA SICUREZZA

Geom. Franco PITRUZZELLA



Il progetto è stato approvato in linea tecnica ai sensi dell'art. 5 comma 3 della l.r. 12/2011 così come recepito dalla l.r. 8/2016 e validato ai sensi dell'art. 26 del D. Lgs. 50/2016.

Agrigento

Il R. U. P.

Arch. Pietro DISTEFANO



Tavola n. 8 Cronoprogramma lavori

Oggetto: OCDPC n. 558/2018 “Opere per il completamento e la sistemazione spondale e pulizia del torrente Bagni nel Comune di Sciacca (AG)” - Piano Investimenti Cod. SI_AG_01410
CUP: J87H21005570001

RELAZIONE SUL CRONOPROGRAMMA DEI LAVORI

Il crono-programma dei lavori allegato alla presente relazione, previsto dal comma 1 lett. h) dell'articolo 33 del D.P.R. n. 207/2010 quale documento del progetto esecutivo da allegare al contratto, è stato redatto ai sensi dell'articolo 40 del ripetuto D.P.R. n. 207/2010.

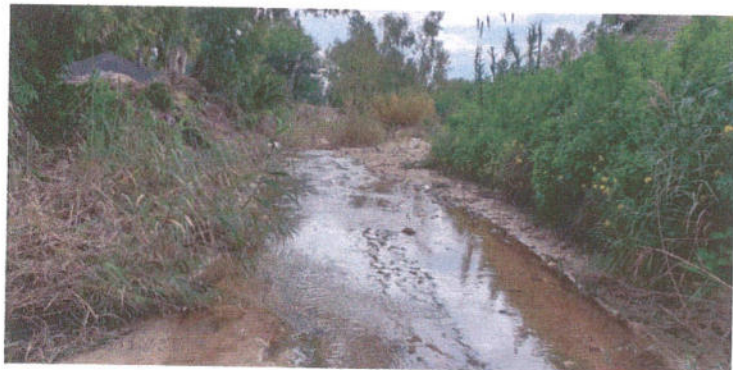
Tempi di esecuzione

Uno degli obiettivi del crono-programma è quello di determinare i tempi di esecuzione dei lavori tenendo anche conto dell'eventuale andamento stagionale sfavorevole.

Dai calcoli effettuati è risultato che per la completa esecuzione dei lavori sono necessari **180 giorni naturali e consecutivi**.

Essendo in fase di progetto e non conoscendo quale sarà l'effettiva data d'inizio dei lavori, si è tenuto conto della prevedibile incidenza dei giorni di andamento stagionale favorevole durante tutto l'arco dell'anno.

In fase di redazione del programma esecutivo, quando si è a conoscenza della data d'inizio dei lavori, l'Impresa dovrà collocare le attività durante il loro effettivo periodo temporale di esecuzione, che nell'arco dell'anno avrà diversi tipi di incidenza sulla produttività che potranno essere in diminuzione o di aumento rispetto alla media considerata in fase di progetto.

Produzione mensile

Per poter attuare i lavori secondo quanto previsto del crono-programma allegato si evince che l'Impresa deve garantire, attraverso le risorse impegnate e la sua organizzazione, una produzione mensile media tale da potere realizzare una quantità di lavorazioni corrispondente ad un importo di **€ 165.731,77**.

L'Impresa che dovrà eseguire i lavori deve considerare i dati innanzi espressi come condizione minima da dover rispettare anche se il programma esecutivo, redatto dalla stessa Impresa esecutrice prima dell'inizio dei lavori, possa portare a dati differenti da quelli desunti dall'allegato crono-programma.

CRONOPROGRAMMA DELLE LAVORAZIONI

