

DOCUMENTO DI INDIRIZZO ALLA PROGETTAZIONE
POLO MUSEALE DEL TERRITORIO ETNEO
MUSEO DELL'ETNA
NEL PADIGLIONE SAN MARCO, EX PRESIDIO OSPEDALIERO V. EMANUELE"
DIP ALLEGATO 7 - TAV 01 - STATO ATTUALE_PIANTA PIANO SEMINTERRATO
SCALA 1:400

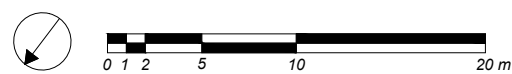

DOCUMENTO DI INDIRIZZO ALLA PROGETTAZIONE
POLO MUSEALE DEL TERRITORIO ETNEO
MUSEO DELL'ETNA
NEL PADIGLIONE SAN MARCO, EX PRESIDIO OSPEDALIERO V. EMANUELE"
DIP ALLEGATO 7 - TAV 02 - STATO ATTUALE_PIANTA PIANO TERRA
SCALA 1:400

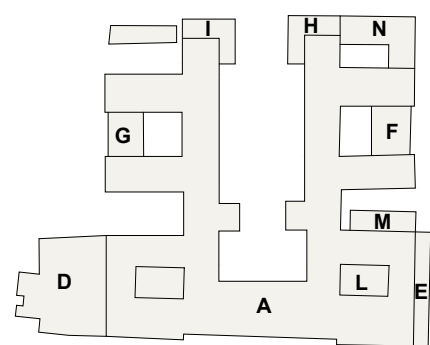
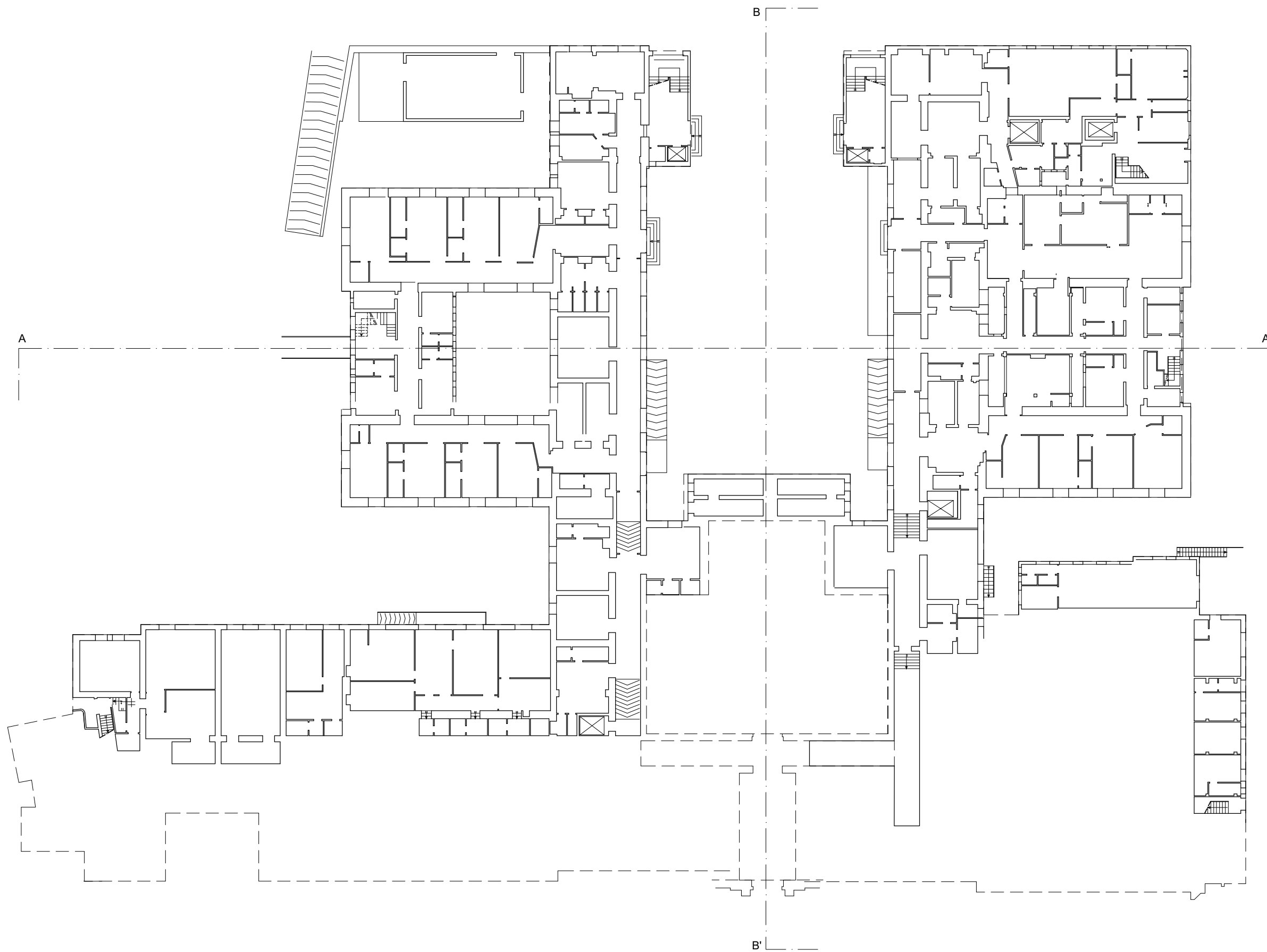
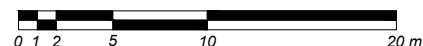
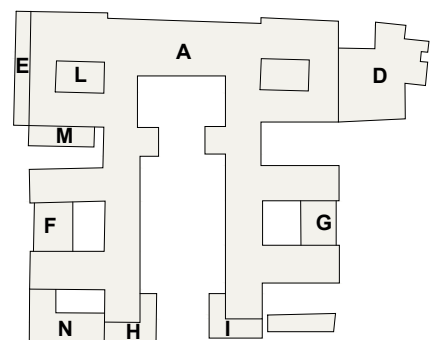
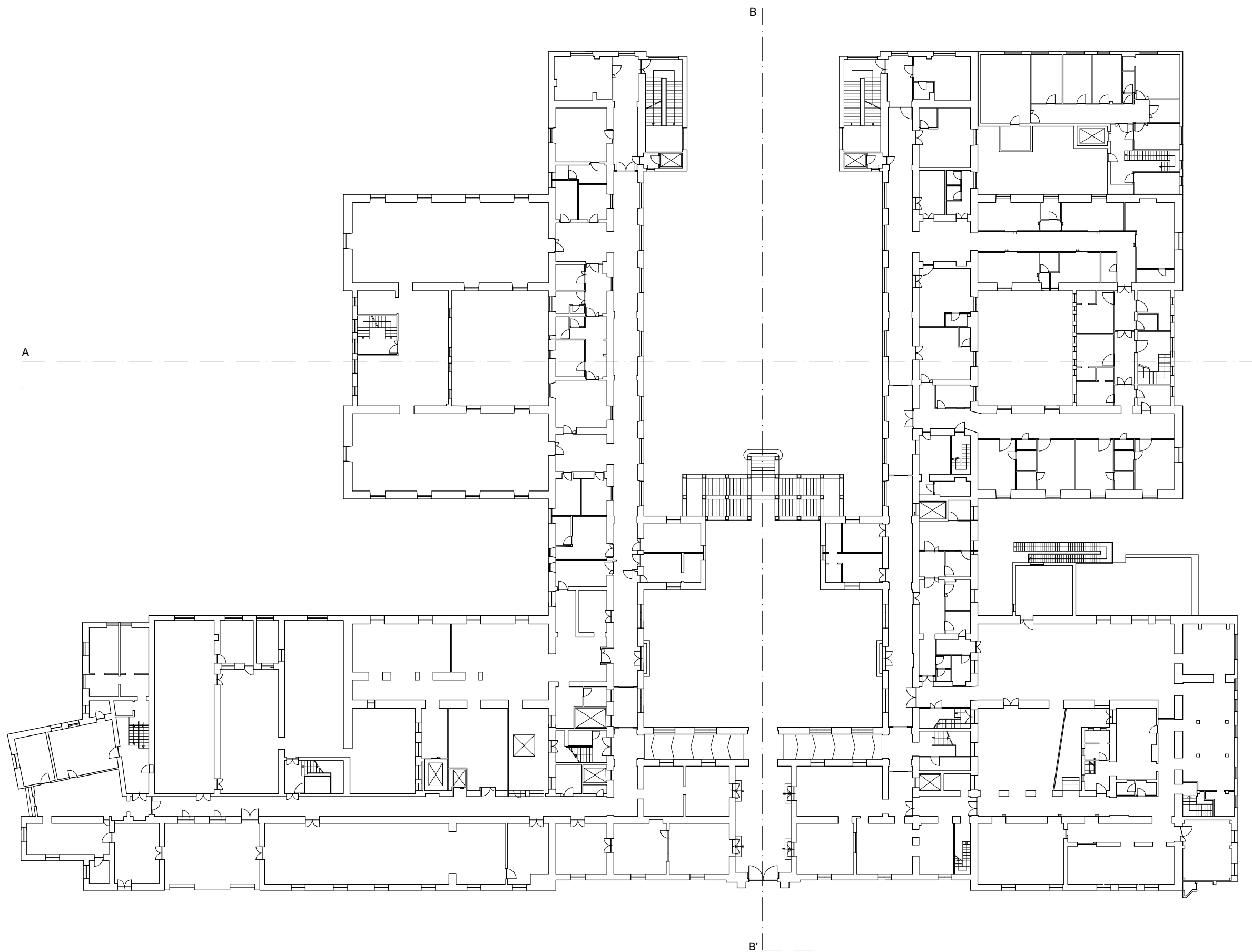

DOCUMENTO DI INDIRIZZO ALLA PROGETTAZIONE
POLO MUSEALE DEL TERRITORIO ETNEO
MUSEO DELL'ETNA
NEL PADIGLIONE SAN MARCO, EX PRESIDIO OSPEDALIERO V. EMANUELE"
DIP ALLEGATO 7 - TAV 04 - STATO ATTUALE_PIANTA PIANO PRIMO
SCALA 1:400

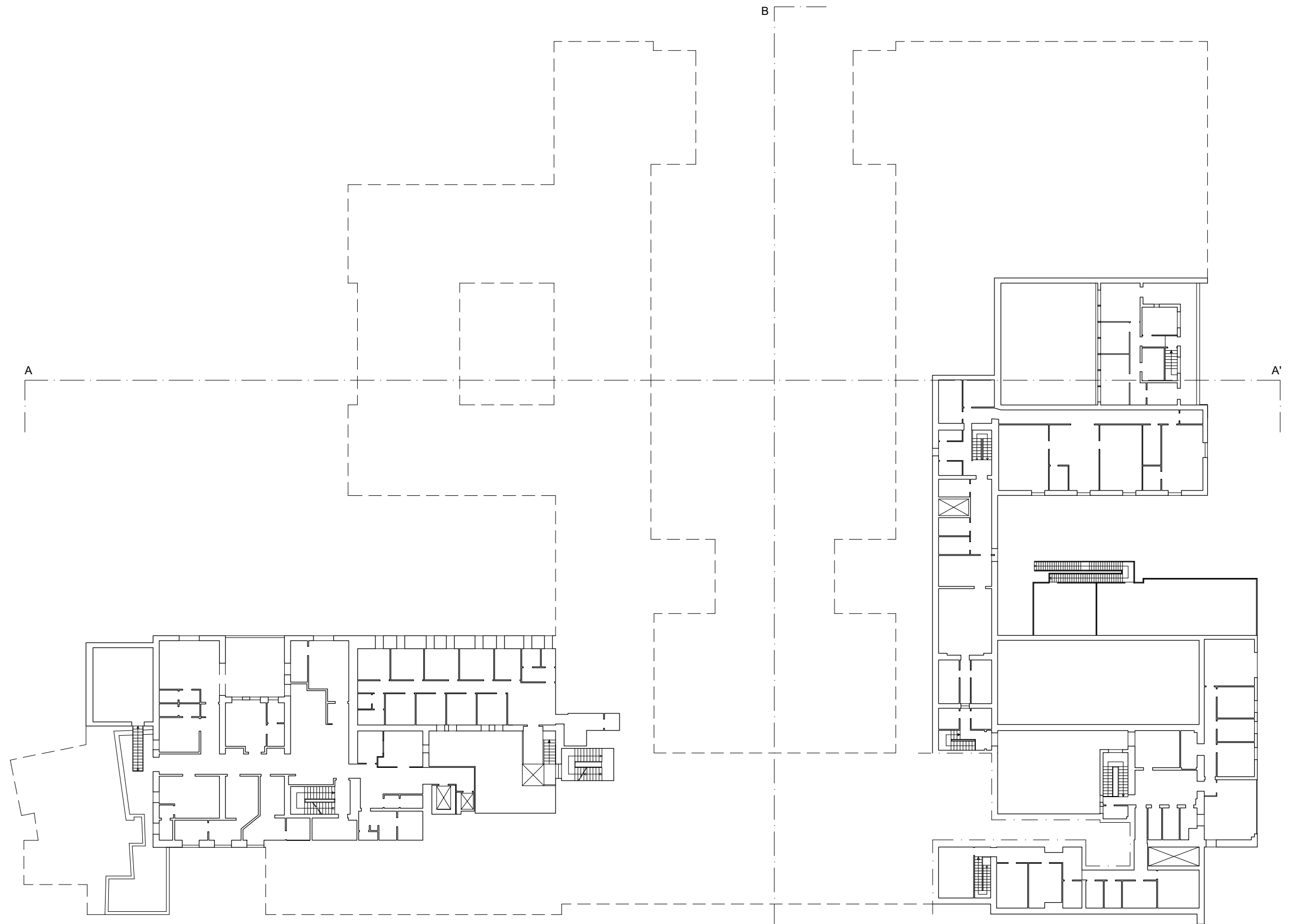
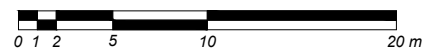
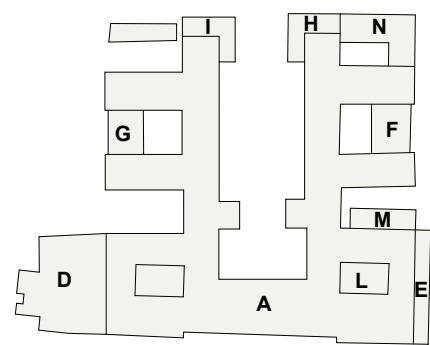

DOCUMENTO DI INDIRIZZO ALLA PROGETTAZIONE
POLO MUSEALE DEL TERRITORIO ETNEO
MUSEO DELL'ETNA
NEL PADIGLIONE SAN MARCO, EX PRESIDIO OSPEDALIERO V. EMANUELE"
DIP ALLEGATO 7 - TAV 05 - STATO ATTUALE, Pianta Piano Primo Ammezzato
SCALA 1:400

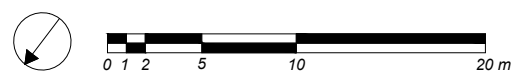
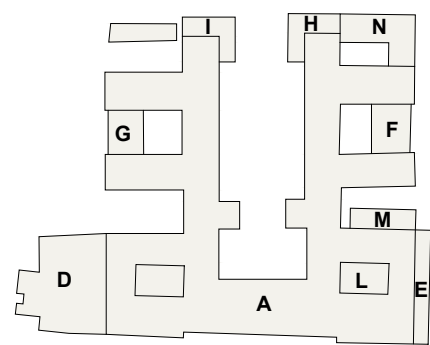
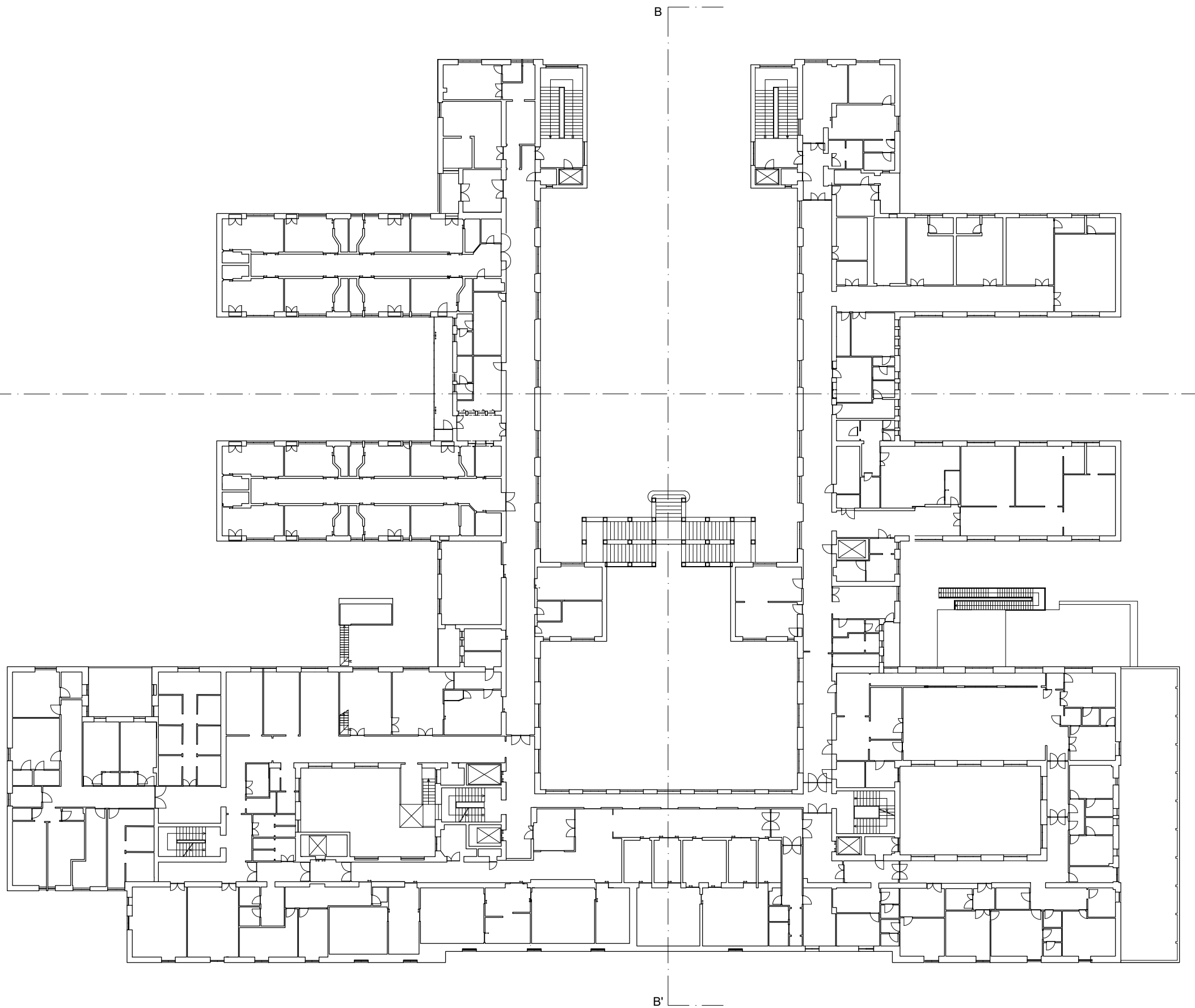

DOCUMENTO DI INDIRIZZO ALLA PROGETTAZIONE
POLO MUSEALE DEL TERRITORIO ETNEO
MUSEO DELL'ETNA
NEL PADIGLIONE SAN MARCO, EX PRESIDIO OSPEDALIERO V. EMANUELE"
DIP ALLEGATO 7 - TAV 06 - STATO ATTUALE_PIANTA PIANO SECONDO
SCALA 1:400

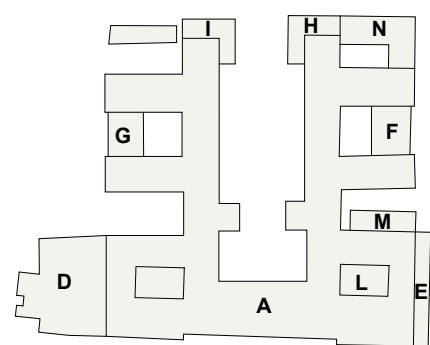
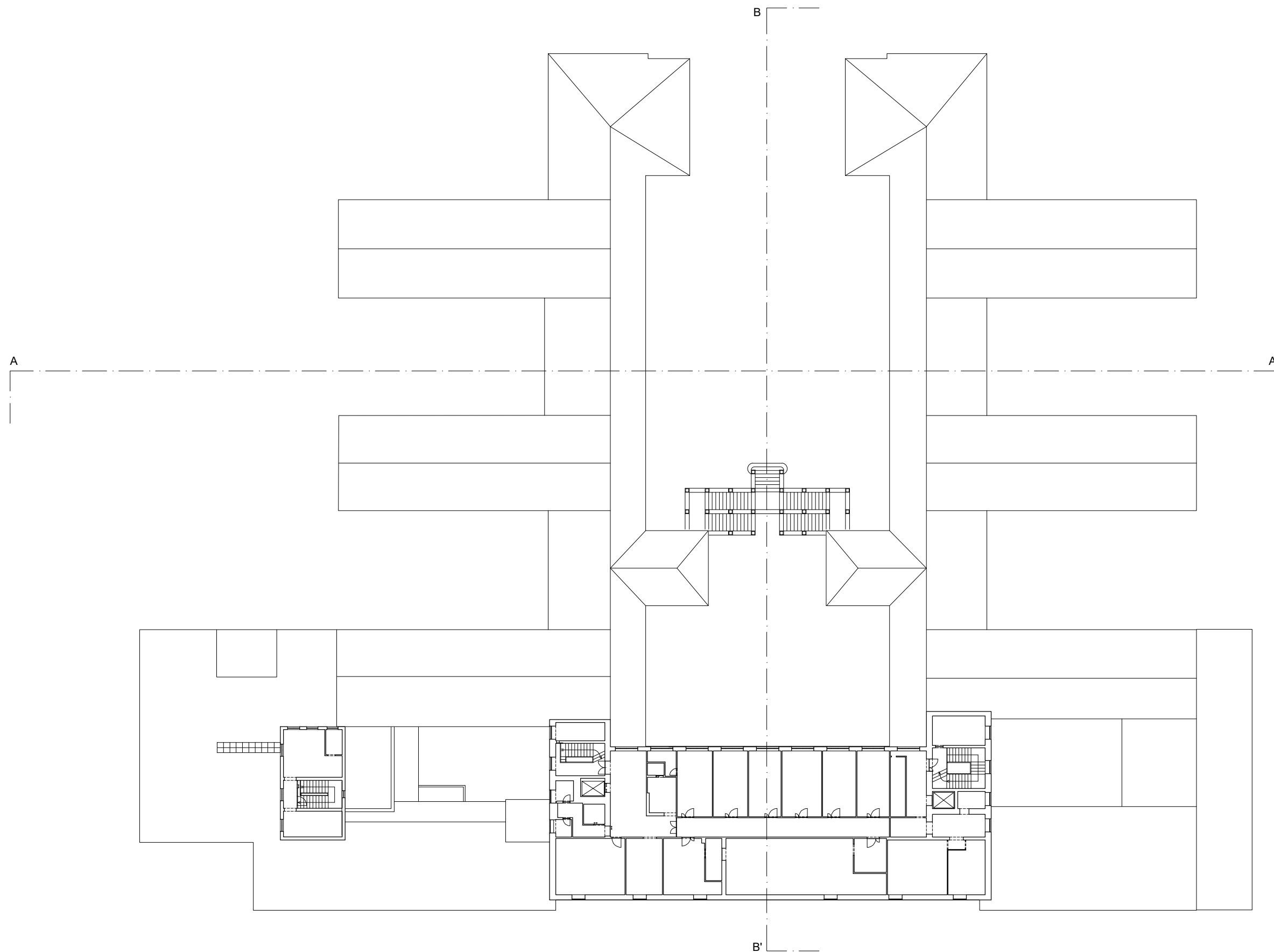

DOCUMENTO DI INDIRIZZO ALLA PROGETTAZIONE
POLO MUSEALE DEL TERRITORIO ETNEO
MUSEO DELL'ETNA
NEL PADIGLIONE SAN MARCO, EX PRESIDIO OSPEDALIERO V. EMANUELE"
DIP ALLEGATO 7 - TAV 07 - STATO ATTUALE_PIANTA PIANO TERZO
SCALA 1:400

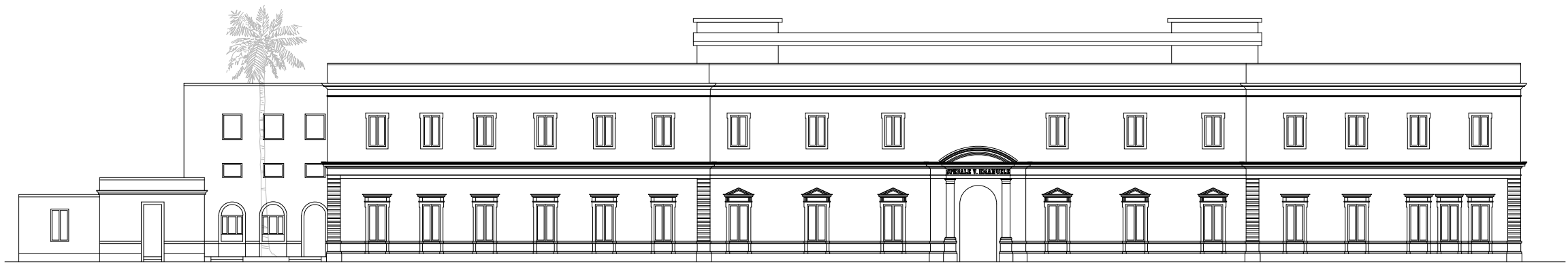

PROSPETTO NORD



PROSPETTO SUD

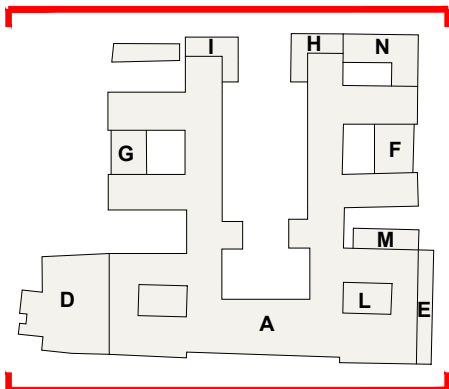

0 1 2 5 10 20 m

DOCUMENTO DI INDIRIZZO ALLA PROGETTAZIONE
POLO MUSEALE DEL TERRITORIO ETNEO
MUSEO DELL'ETNA
NEL PADIGLIONE SAN MARCO, EX PRESIDIO OSPEDALIERO V. EMANUELE"
DIP ALLEGATO 7 - TAV 08 - STATO ATTUALE_PROSPETTI
SCALA 1:400



PROSPETTO OVEST



PROSPETTO EST

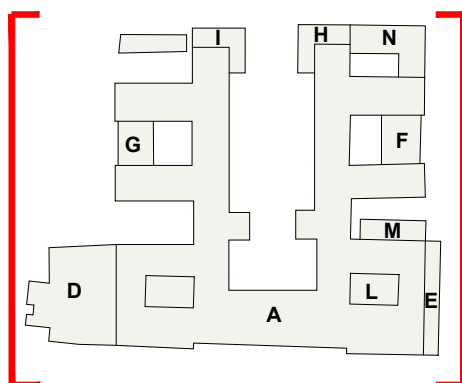

0 1 2 5 10 20 m

DOCUMENTO DI INDIRIZZO ALLA PROGETTAZIONE
 POLO MUSEALE DEL TERRITORIO ETNEO
 MUSEO DELL'ETNA
 NEL PADIGLIONE SAN MARCO, EX PRESIDIO OSPEDALIERO V. EMANUELE"
DIP ALLEGATO 7 - TAV 09 - STATO ATTUALE_PROSPETTI
 SCALA 1:400



SEZIONE A

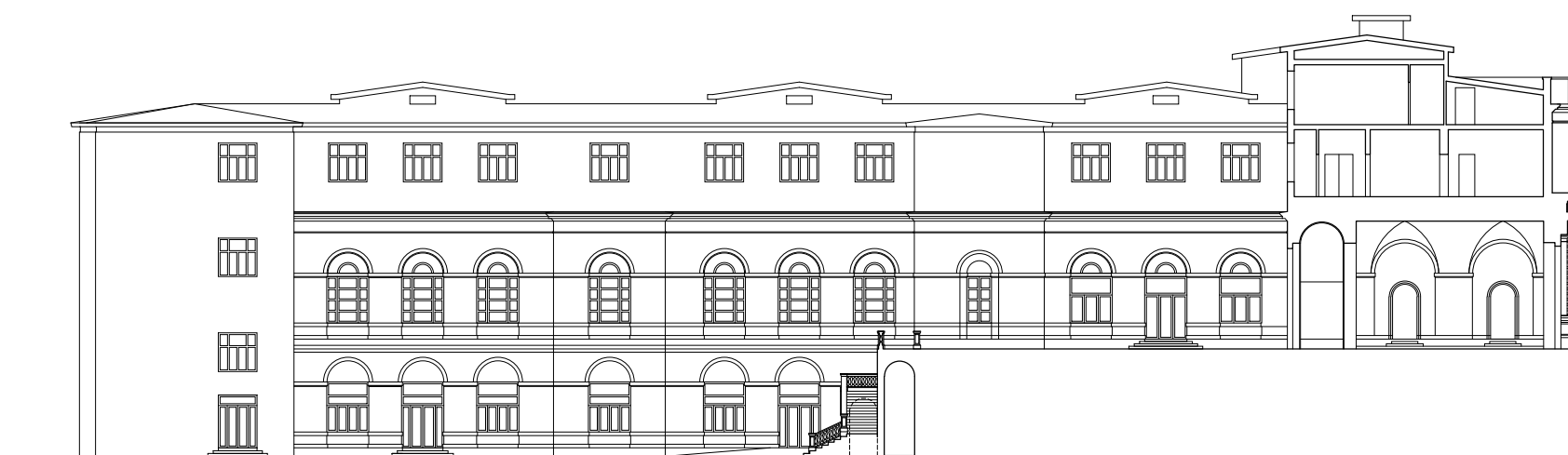

SEZIONE B

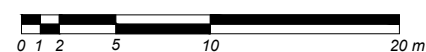
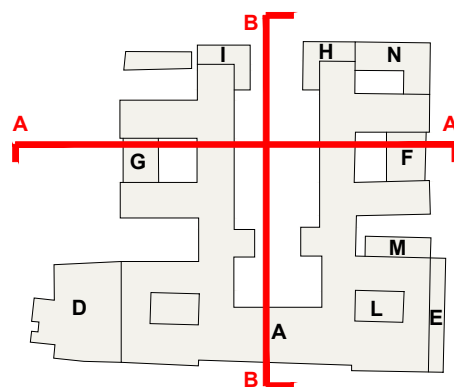

DOCUMENTO DI INDIRIZZO ALLA PROGETTAZIONE
POLO MUSEALE DEL TERRITORIO ETNEO
MUSEO DELL'ETNA
NEL PADIGLIONE SAN MARCO, EX PRESIDIO OSPEDALIERO V. EMANUELE"
DIP ALLEGATO 7 - TAV 10 - STATO ATTUALE_SEZIONI
SCALA 1:400